



DELIBERATION N° 2022.03.27 : CREATION D'UN NOUVEAU SERVICE PUBLIC : GROUPE SCOLAIRE FRIDA KAHLO

Rapporteur : Madame Brigitte TERRAZA

Vu la délibération du conseil municipal du 18 décembre 2018 relative à l'acquisition de l'emprise foncière pour la construction d'un 5e groupe scolaire et l'aménagement d'une voie verte,

Vu la délibération du conseil municipal du 27 juin 2019 relative à la composition du jury devant se réunir lors des différentes phases du dialogue compétitif pour l'attribution du marché de conception-réalisation,

Vu la délibération du conseil municipal du 12 décembre 2019 relative à l'autorisation du Maire de solliciter des financements pour la réalisation du 5 e groupe scolaire à haute performance énergétique,

Vu la délibération du conseil municipal du 31 mars 2021 relative à l'autorisation de programme / crédit de paiement pour la réalisation du 5e groupe scolaire à haute performance énergétique,

Vu la délibération du conseil municipal du 23 juin 2021 relative à la dénomination du 5e groupe scolaire « Frida Kahlo »,

Vu la délibération du conseil municipal du 7 avril 2022 relative à l'autorisation de programme / crédit de paiement pour la réalisation du groupe scolaire Frida Kahlo,

Vu l'avis favorable à l'unanimité du Comité technique du 14 juin 2022 ;

L'article L.212-1 du code de l'éducation et l'article L.2121-30 du CGCT dispose qu'il revient au conseil municipal de créer et d'implanter les écoles et classes primaires d'enseignement public. Le groupe scolaire Frida Kahlo répond au besoin de classes lié à l'évolution démographique de la ville.

Conformément à l'article L.2121-29 du Code général des collectivités territoriales, la mise en œuvre de ce projet implique la nécessité de créer un nouveau service public.

Innovant, durable et vertueux, le groupe scolaire Frida Kahlo qui s'érige actuellement rue du Réduit accueillera ses premiers élèves en septembre 2022. Au-delà du modèle de construction écologique ambitieux et exigeant choisi, la ville et ses partenaires éducatifs souhaitent mettre en place un projet pédagogique tourné vers la nature et la préservation de l'environnement.

Le groupe scolaire comporte 16 classes (6 maternelles et 10 élémentaires), soit une capacité d'accueil maximale de 480 élèves. Il comporte également un restaurant scolaire et un ALSH.

Premier équipement à énergie positive et à faible empreinte carbone construit par la ville de Bruges, le groupe scolaire Frida Kahlo est la traduction concrète de l'engagement de la ville dans la transition écologique.

L'augmentation des effectifs scolaires nécessitait la création d'une 5^e école. Il a été décidé d'inscrire ce projet dans la démarche la plus durable et la plus respectueuse de l'environnement possible.

Frida Kahlo est ainsi un des premiers équipements scolaires de France à disposer du label E4C2, le plus exigeant dans la construction en matière de performance énergétique et de réduction des gaz à effet de

serre. Ainsi, il est démontré qu'il est possible de construire mieux, plus durablement, en réduisant notre impact sur la planète, tout en garantissant une bonne qualité de service pour les usagers.

Plus qu'une construction à hautes qualités environnementales, ce groupe scolaire a été conçu pour devenir un lieu d'apprentissage et d'exploration où pédagogie et écologie se rencontrent au quotidien. Un lieu qui favorise également le bien-être des enfants.

Les multiples possibilités offertes par l'équipement permettront aux enseignants et aux équipes d'animation de développer des activités diverses, sortant du champ d'expérimentation habituel. Les enfants qui y seront scolarisés vivront de nouvelles expériences collectives, en intérieur avec par exemple des salles ateliers, ainsi qu'en extérieur avec de nombreux espaces végétalisés invitant à la découverte et à la protection du vivant.

La création d'un tel service public s'intègre pleinement dans la gestion actuelle pour venir en constituer une nouvelle ramification. L'organisation des équipes travaillant au sein de ce nouveau groupe scolaire est la suivante :

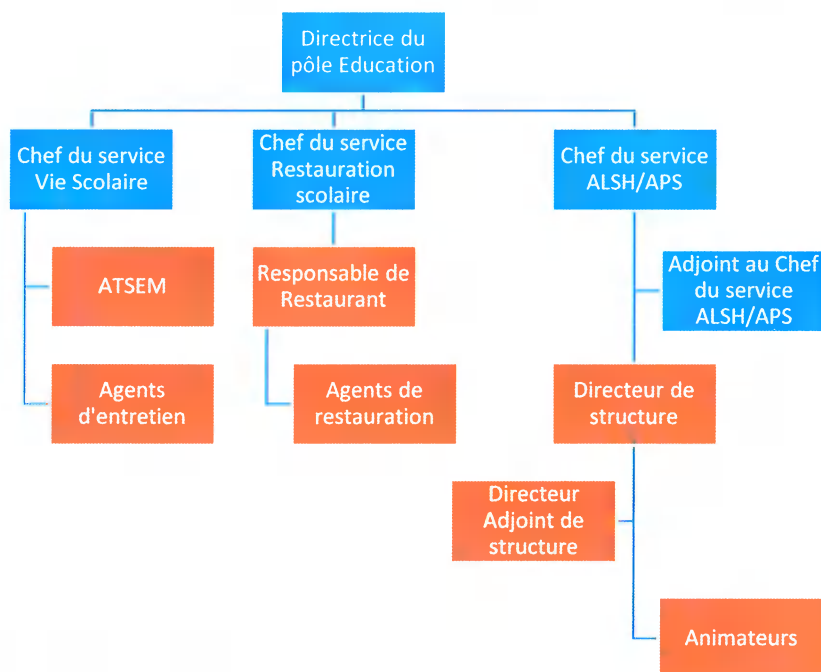

 Equipe de Frida Kahlo

Après avis du Comité Technique, le temps de travail de l'ensemble des agents travaillant au sein du groupe scolaire Frida Kahlo sera identique au temps de travail des agents occupant des fonctions similaires au sein des autres groupes scolaires, concernant :

- les horaires de travail,
- les règles de gestion des temps :
 - o annualisation
 - o cycle de travail.



Le Conseil Municipal, après avoir délibéré, à l'**UNANIMITE**

- **CREE** le service public du Groupe scolaire Frida Kahlo

Fait et délibéré les jours, mois et an ci-dessus,

Pour copie conforme au registre des délibérations.

Le Maire,



Brigitte TERRAZA

DÉLIBÉRATION DU CONSEIL MUNICIPAL

Nombre de Conseillers municipaux en exercice : 33

Nombre de Conseillers présents : 20

Nombre de Conseillers présents et représentés : 33

Quorum : 17

Date convocation du Conseil Municipal :

Mardi 21 juin 2022

Date d'affichage de la convocation à la Mairie :

Mardi 21 juin 2022

**Mercredi 29 juin de l'an deux mille vingt deux
à 18 heures 30**

Le Conseil Municipal de la Ville, légalement
convoqué, s'est réuni sous la présidence de
Brigitte TERRAZA, Maire

à l'Hôtel de Ville de BRUGES,

La séance est ouverte.

Isabelle BESSON est désignée en qualité de **secrétaire de séance**.

NOM	PRESENTS	EXCUSES procuration à	ABSENTS
Brigitte TERRAZA	X		
Frédéric GIRO	X		
Isabelle DESBORDES		Brigitte TERRAZA	X
Sébastien BRINGTOWN	X		
Bernadette CENDRES	X		
Gérard AYNIE	X		
Nathalie GRIN		Brigitte TERRAZA	X
Pierre CHAMOULEAU	X		
Emmanuelle LAMARQUE		Frédéric GIRO	X
Gonzalo CHACON	X		
Catherine CESTARI		Valérie QUESADA	X
Fabrice FRESQUET	X		
Stéphanie VIOLEAU		Monique CASTET	X
José BARATA		Michèle YON	X
Géraldine TROUVE - ZURITA		Jean-Pierre CALOFER	X
Fabien CATOIRE		Fabrice FRESQUET	X
Valérie QUESADA	X		
Jean-Pierre CALOFER	X		
Isabelle PLANA	X		
Kevin LACARRERE		Bernadette CENDRES	X
Michèle YON	X		
Thierry DUBUISSON	X		
Isabelle BESSON	X		
Frédéric CLERMONT		Gonzalo CHACON	X
Monique CASTET	X		
Pierre CHASTANG	X		
Hortense CHARTIER		Marc RAYNAUD	X
Grégory NAU	X		
Marc RAYNAUD	X		
Corinne RENARD	X		
Guillaume BOURROUILH PAREGE	X		
Delphine LACOMBE		Guillaume BOURROUILH PAREGE	X
Michael GISQUET		Guillaume BOURROUILH PAREGE	X