

## GRUPE SCOLAIRE INNOVANT BRUGES (33)

|  |  |
|--|--|
| maître d'ouvrage<br><b>VILLE DE BRUGES</b>         | 87 avenue Charles De Gaulle, 33500 Bruges<br>05 56 16 60 62 • s.lalozon@ville-bruges.fr                |
| architecte<br><b>CHLOE BODART / CONSTRUIRE</b>     | 176 rue du Jardin Public, 33300 Bordeaux<br>05 55 54 72 19 • agence@construire.fr                      |
| entreprise mandataire<br><b>CHARPENTE CENOMANE</b> | ZA Belle Grille, 72510 Requeil<br>02 43 46 45 59 • info@charpente-cenomane.com                         |
| entreprise sous-traitante<br><b>GRUPE LEGENDRE</b> | 11+13 rue de Clonnois, 33000 Bordeaux<br>05 24 73 30 25 • chrysis@grupe-legendre.fr                    |
| bureau aménagement<br><b>ALBERT &amp; CO</b>       | 39 rue de Stalingrad, 93100 Montreuil<br>09 50 42 05 16 • curatel@albert-and-co.fr                     |
| prestataire<br><b>ATELIER VOLGA</b>                | Danville Ecosystèmes, 87 Quai des Quatreys, 33100 Bordeaux<br>09 55 12 47 85 • contact@ateliervolga.fr |
| VRE<br><b>FRED BONNET</b>                          | GF Bureau 6 avenue Jean Alfordès, 33270 Fléville<br>07 50 97 55 99 • fredbonnet@vire.fr                |
| acousticien<br><b>ACOUSTEX</b>                     | 3306 rue Abasse Lormelin, 73000 Albert<br>05 49 33 55 24 • francois.bonnefoux@acoustex.fr              |
| bornes<br><b>HOECO</b>                             | 9 Impasse de la Reulle, 17220 Salles Soule<br>06 11 74 59 69 • pierre@hoeco.fr                         |
| gros œuvre<br><b>ASTREE</b>                        | 4 rue René Maréchal, 33100 Cenon<br>05 57 54 73 92 • ba@astree@astree.fr                               |
| charpente bois<br><b>CESMA</b>                     | 16 avenue du Maréchal Joffre, 33700 Médillac<br>05 56 33 73 21 • contact@cesma.fr                      |
| électricité<br><b>ADHOC INGENIERIE</b>             | 5 rue de l'Orme, 33500 Châlon<br>02 47 58 25 05 • contact@adnoc-ingenierie.fr                          |

PLAN RDC + COUPES GENERALES N° : 00

Phase : PRO Ech. : 1/200

Emetteur : CBC Indice : 0 Date : SEPT 2020

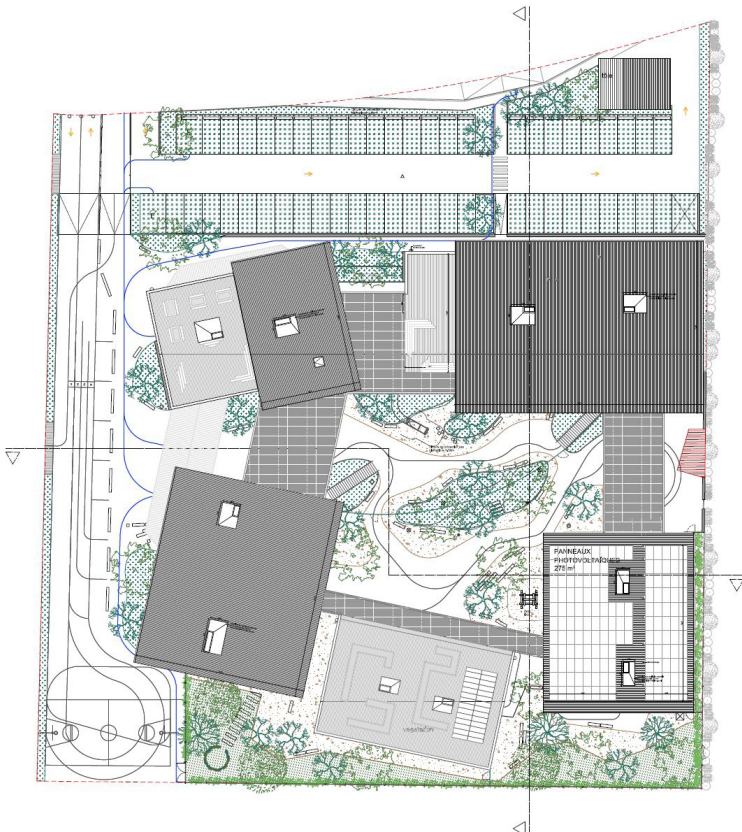

## GRUPE SCOLAIRE INNOVANT BRUGES (33)

|   |  |
|---|--|
| maître d'ouvrage<br>VILLE DE BRUGES             | 87 avenue Charles De Gaulle, 33250 Bruges<br>05 56 16 89 57 - <a href="mailto:s.lignon@ville-bruges.fr">s.lignon@ville-bruges.fr</a>               |
| architecte<br>CHLOE BODART / CONSTRUIRE         | 175 rue du Jardin Public, 33300 Bordeaux<br>05 55 54 72 19 - <a href="mailto:agence@construire.fr">agence@construire.fr</a>                        |
| entreprises main d'œuvre<br>CHARPENTE CENOMANE  | 2A Belle Croix, 72810 Recueil<br>02 43 46 45 95 - <a href="mailto:info@charpente-cenomane.com">info@charpente-cenomane.com</a>                     |
| entreprises cuisines/mobilier<br>GRUPE LEGENDRE | 11+13 rue de Gironde, 33000 Bordeaux<br>05 24 73 30 25 - <a href="mailto:chryse@legendre.fr">chryse@legendre.fr</a>                                |
| études environnement<br>ALBERT & CO             | 39 rue de Stalingrad, 93100 Montreuil<br>03 50 42 35 16 - <a href="mailto:contact@albertco.fr">contact@albertco.fr</a>                             |
| poseur<br>ATELIER VOLGA                         | Dorville Ecosystèmes, 37 Quai des Quoytes, 33100 Bordeaux<br>03 53 12 47 25 - <a href="mailto:contact@ateliervolga.fr">contact@ateliervolga.fr</a> |
| VIE<br>FRED BONNET                              | GEF Bureau 5 avenue Jean Aïme, 33710 F13ac<br>07 59 97 55 93 - <a href="mailto:fred@fred.fr">fred@fred.fr</a>                                      |
| acoustique<br>ACOUSTEX                          | 2184e rue Albaco Lorméto, 75000 Miret<br>05 49 33 55 24 - <a href="mailto:francois.lormet@acoustex.fr">francois.lormet@acoustex.fr</a>             |
| électricité<br>HOECO                            | 8 Impasse de la Fleurie, 17220 Sainte-Soulle<br>06 11 74 28 65 - <a href="mailto:peero@hoeco.fr">peero@hoeco.fr</a>                                |
| gros œuvre<br>ASTREE                            | 4 rue René Maréchal, 33150 Carma<br>05 57 54 73 92 - <a href="mailto:bet.astree@acoustex.fr">bet.astree@acoustex.fr</a>                            |
| entreprises sols<br>CESMA                       | 16 avenue du Maréchal Joffre, 33705 Mérignac<br>02 99 53 73 21 - <a href="mailto:contact@cesma.fr">contact@cesma.fr</a>                            |
| électricité<br>ADHOC INGENIERIE                 | 5 rue de F13ac, 33150 Carma<br>02 47 58 25 09 - <a href="mailto:c.lher@adhoc-ingenierie.fr">c.lher@adhoc-ingenierie.fr</a>                         |

PLAN R+1 + PLAN TOITURE N° : 00

Phase : PRO Ech. : 1/200

Emetteur : CBC Indice : 0 Date : SEPT 2020